

Introducción a LinguaFolio Online

Nick Blight
Programa de inmersión
doble en español

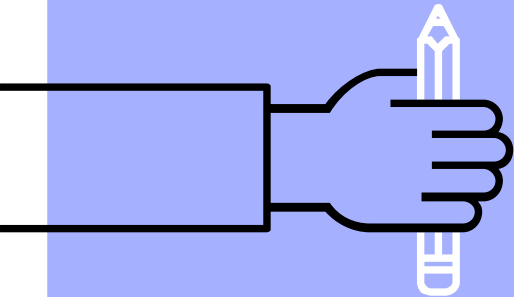

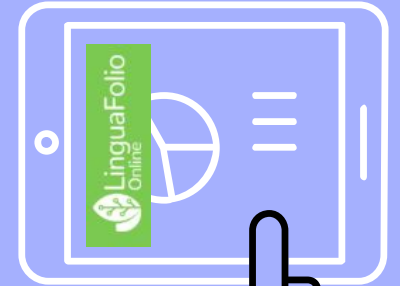
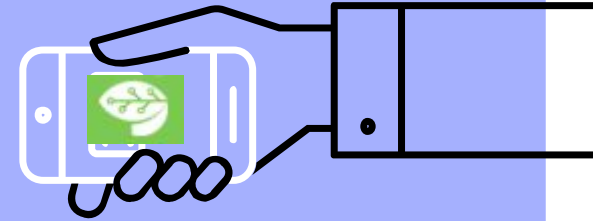

¡Hola!

Me llamo
Nick Blight.

- mi experiencia educativa
- mi experiencia laboral
- mi trabajo actual

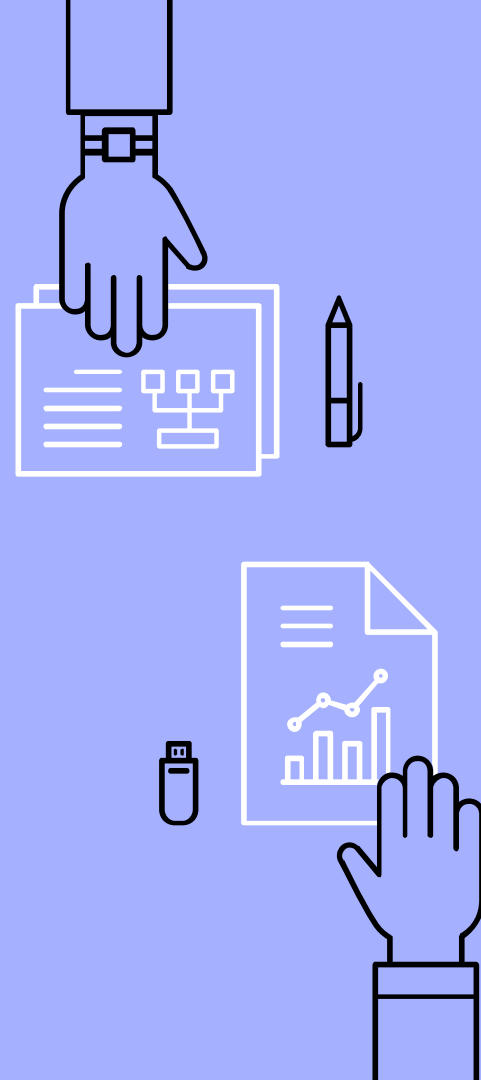

Expectativas profesionales

- ▶ Uso de la tecnología
- ▶ Preguntas y cómo preguntar
- ▶ Trabajo en equipo

Todos presentes, profesionales y listos para aprender



Pregunta para pensar

¿Cómo sabe un estudiante que está aprendiendo?

Escribe tu respuesta.

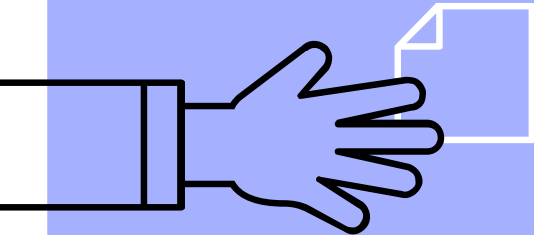
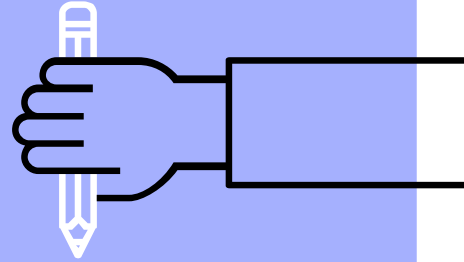



“

*Comparte tus ideas
con un compañero.*

*Comparen ideas para
presentar al grupo.*



NUESTROS OBJETIVOS

Al final de la presentación,
podrán:

Explicar

¿Qué es LinguaFolio Online y por qué lo usamos?

Enumerar

¿ Cuáles son los pasos sencillos para acceder a una cuenta de LinguaFolio?

Identificar

¿Cuáles son los elementos básicos de LinguaFolio Online?

Crear

Tu propia cuenta de LinguaFolio Online.

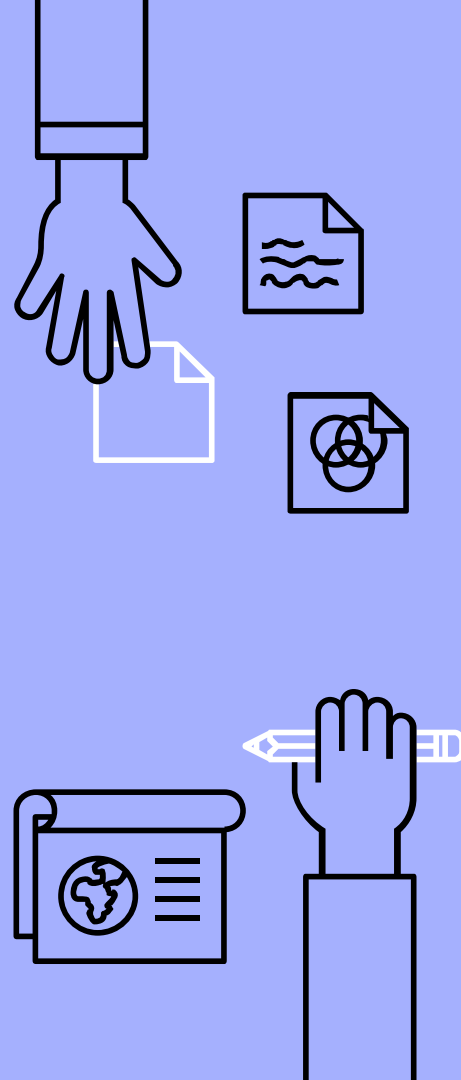

¿Qué es LinguaFolio Online?

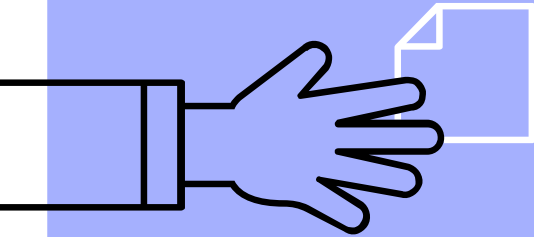
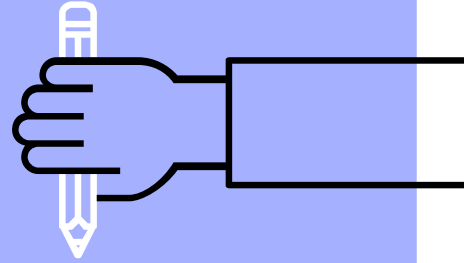

¿Cuál es el propósito de LinguaFolio?

Para el estudiante

Se utiliza como una herramienta auto evaluativa.

Para el maestro

Se utiliza para la aplicación a las adaptaciones de la enseñanza, no como método de evaluación del estudiante.

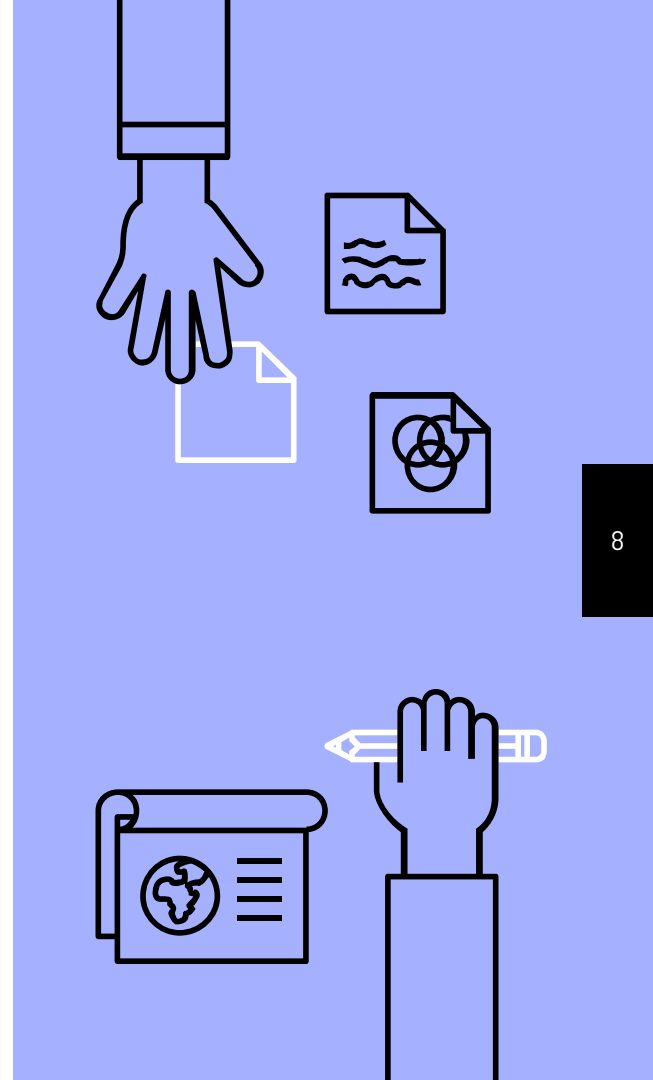

Para el estudiante

El círculo representa el nivel que tiene el alumno.

Cada "rebanada" corresponde a un modo de comunicación.

Cada "aro" corresponde a un nivel lingüístico.

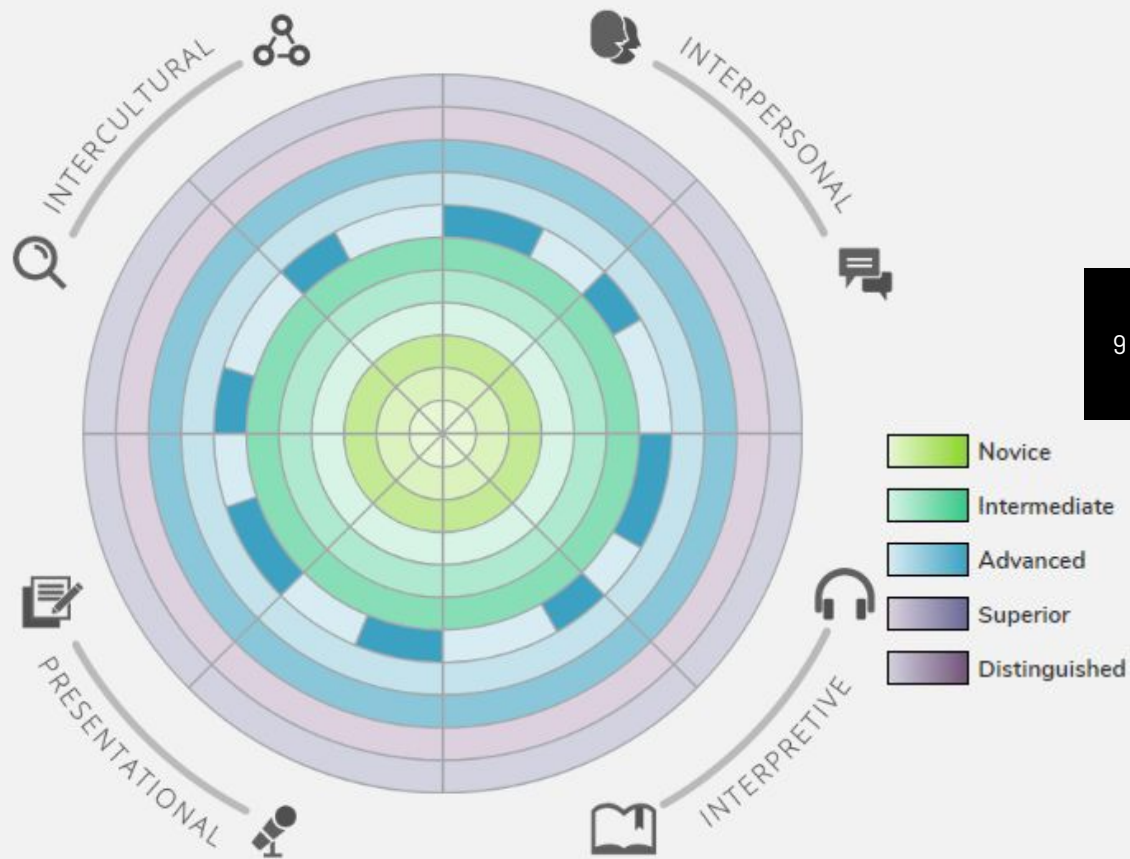

Para el estudiante

Los "Can-do's"

Son objetivos que un alumno determina que puede hacer y hasta qué nivel lo puede hacer.

Requieren evidencias para demostrar cierto nivel.

Rate your Can-Do Skills for: Spanish, Presentational Communication: Speaking/Signing, Advanced Low

I can deliver detailed and organized presentations on familiar as well as unfamiliar concrete topics, in paragraphs and using various time frames through spoken, written, or signed language.

I can make a presentation describing the highlights of a recent or upcoming family event.



Evidence (1)

I can describe a social, cultural or political event that occurred or will occur in my community.

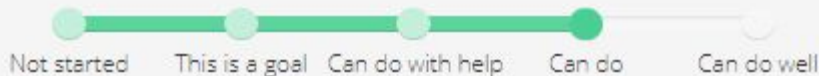

Evidence (0)

Para el estudiante

Las evidencias

Son muestras del nivel creadas por los alumnos usando varios medios que el maestro puede revisar.

I can describe a social, cultural or political event that occurred or will occur in my community.

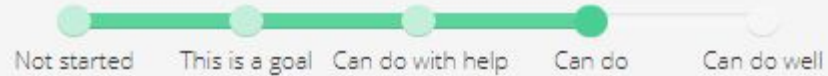

Evidence (0)



Press record to start recording.

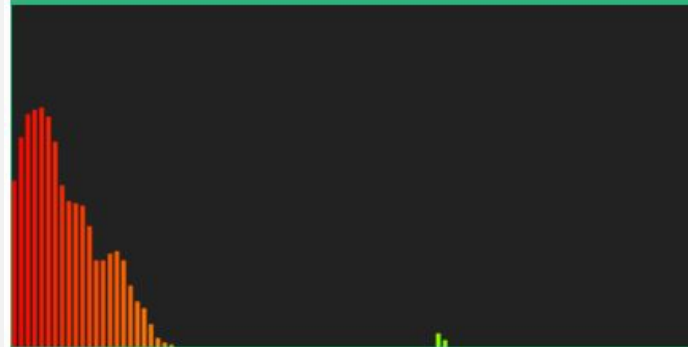

Record

LinguaFolio para el maestro

¿Cuándo se usa?

Durante la quinta semana de una unidad (la semana evaluativa).

Cuando sea que el alumno quiera mostrar su nivel.

¿Cómo se consigue?

Tu escuela o tu distrito debe tener dinero para comprar tu licencia que te dará tu código de acceso.

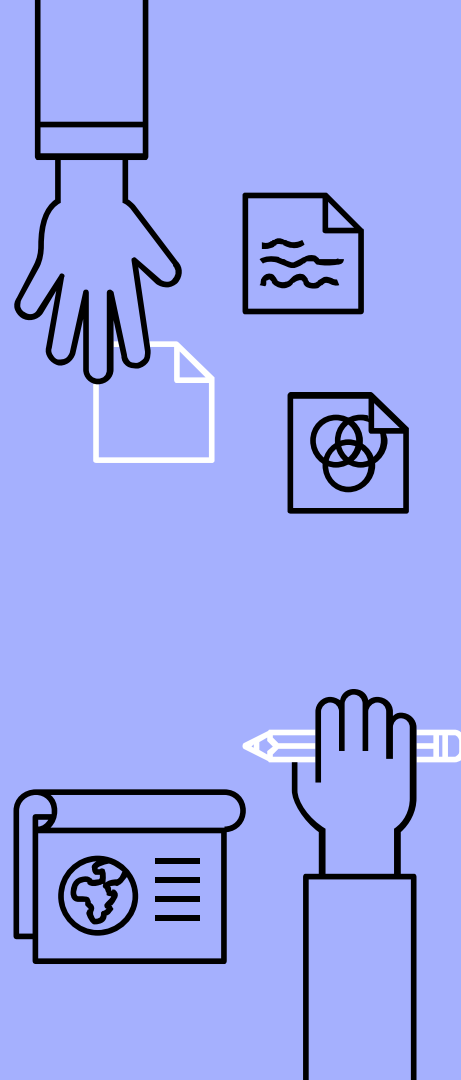

LinguaFolio para el maestro

¿Cómo hago mi cuenta?

<https://linguafolio.uoregon.edu/>

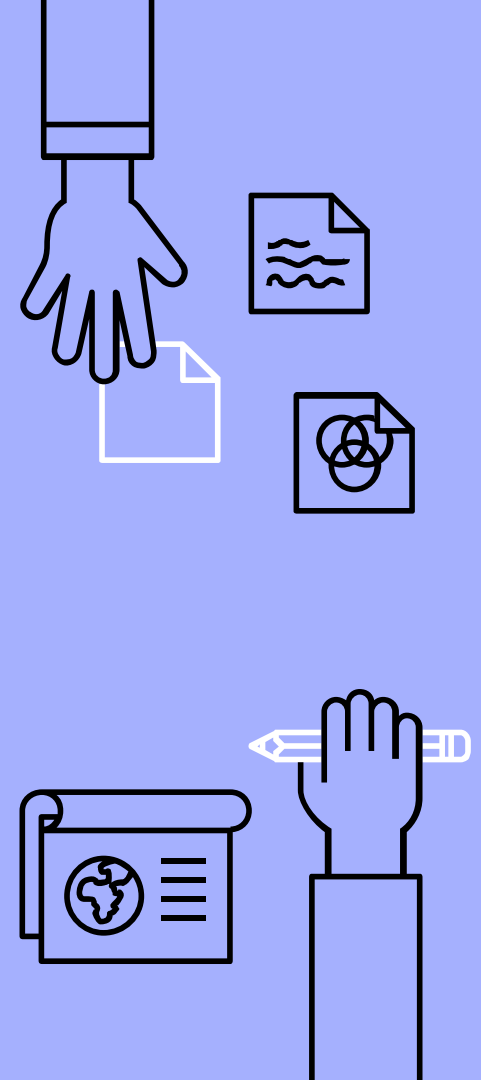

Pregunta para pensar

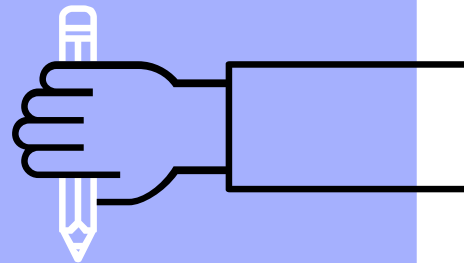

¿Cómo se podría usar
LinguaFolio Online
en tu clase?

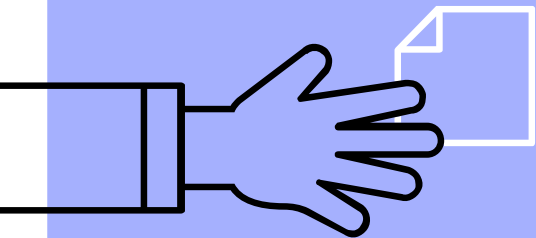

Habla con un compañero.

REPASO FINAL

Responde a las siguientes preguntas:

¿Qué es LinguaFolio Online y por qué lo usamos?

¿Cuáles son los elementos básicos de LinguaFolio Online?

¿ Cuáles son los pasos para acceder a una cuenta de LinguaFolio?

¿Ya hiciste tu cuenta?

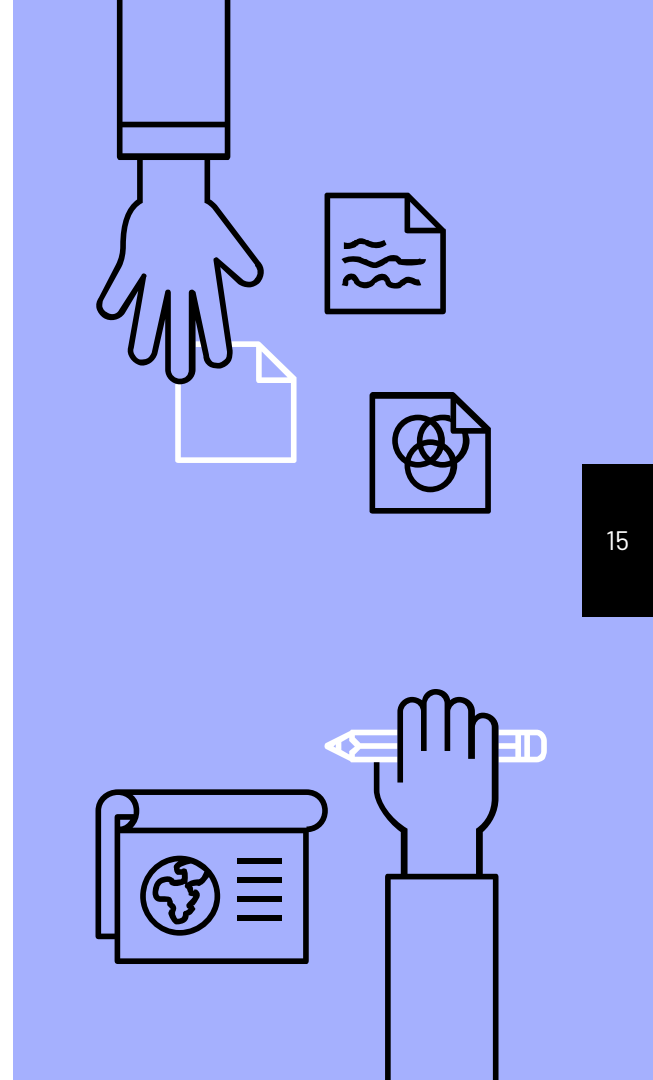

¡Gracias!

¿Hay preguntas?

Me puedes contactar:

Nick.blight.dli@gmail.com



ACONTECIMIENTOS

- ▶ Presentation template by [SlidesCarnival](#)
- ▶ Photographs by [Unsplash](#)

